



les maisons claude abelli

Constructeur de Maisons Individuelles

-13 Avenue Maurice Pestche 05100 Briançon - Tel 04.92.20.19.66

Mail : secretariat@bafimmo.com

Esquisse G

Projet : 3 Pièces + Garage



Ouvrage :
Projet G conforme à la RE 2020
3 Pièces + Garage

Constructeur



13 Avenue Maurice Petsche, 05100 Briançon



N° de plan:

00

Titre:

Page de garde Commerciale

Echelle :

Format :

A 4

Dessinateur:

Antoine Imbert

Date :

04.11.2022

Etat du projet :

Esquisse
de Vente

Signature

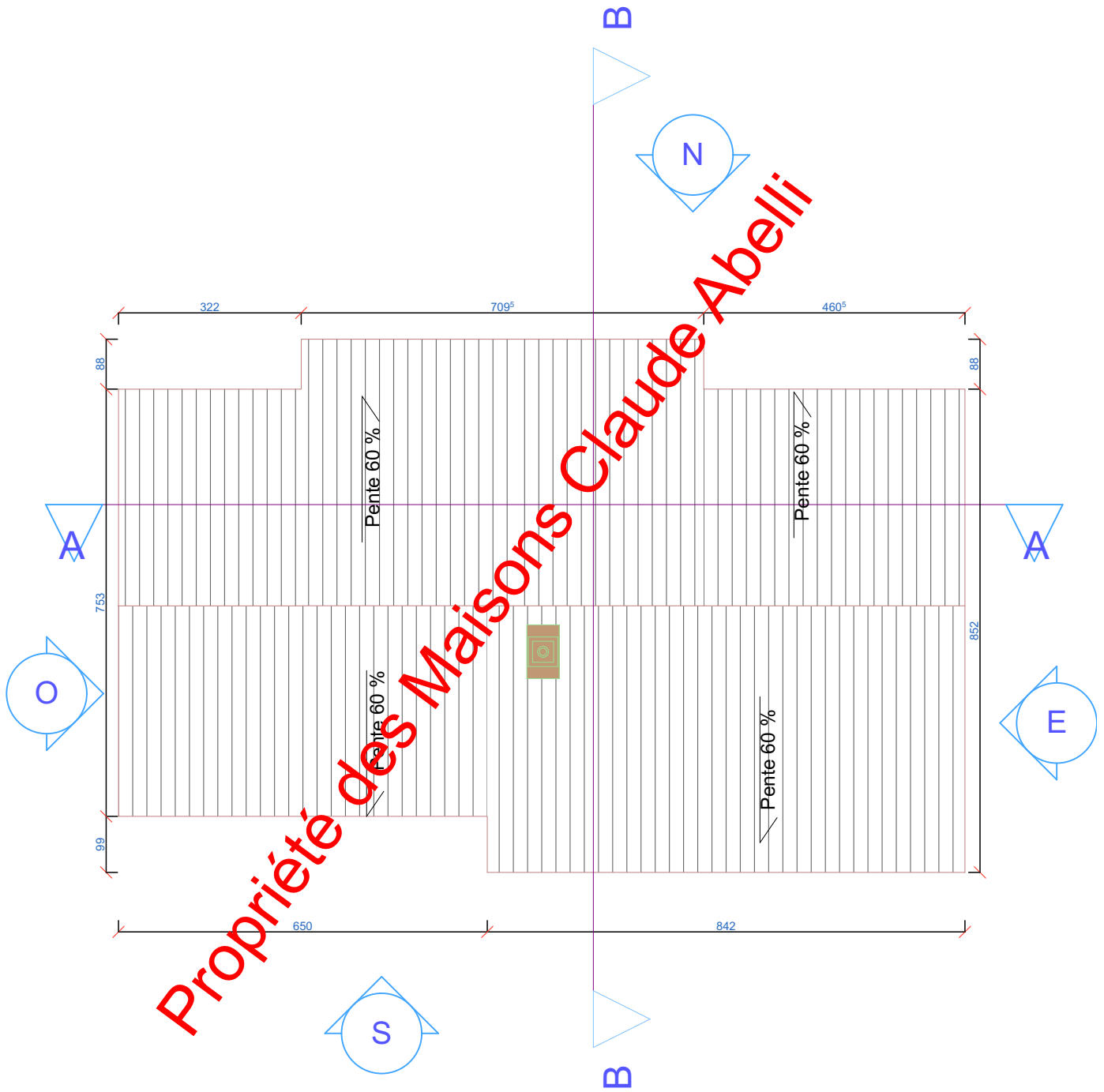

Ouvrage :
 Projet G conforme à la RE 2020
 3 Pièces + Garage

Constructeur



13 Avenue Maurice Petsche, 05100 Briançon



N° de plan: 00.1	Titre: Plan de Toiture	Echelle : 1:105,26	Format : A 4	Dessinateur: Antoine Imbert	Date : 04.11.2022	Etat du projet : Esquisse de Vente	Signature
----------------------------	---------------------------	-----------------------	-----------------	--------------------------------	----------------------	---------------------------------------	-----------

Ce plan, propriété de "les maisons claud abelli", remis à titre confidentiel ne peut pas être utilisé, donné, communiqué ou reproduit sans autorisation écrite.
 Les plans en phase Projet, DCP et DCE ne peuvent pas être utilisés pour la construction de l'ouvrage. En phase EXE, toutes les cotes et dimensions doivent être vérifiées par les entreprises.

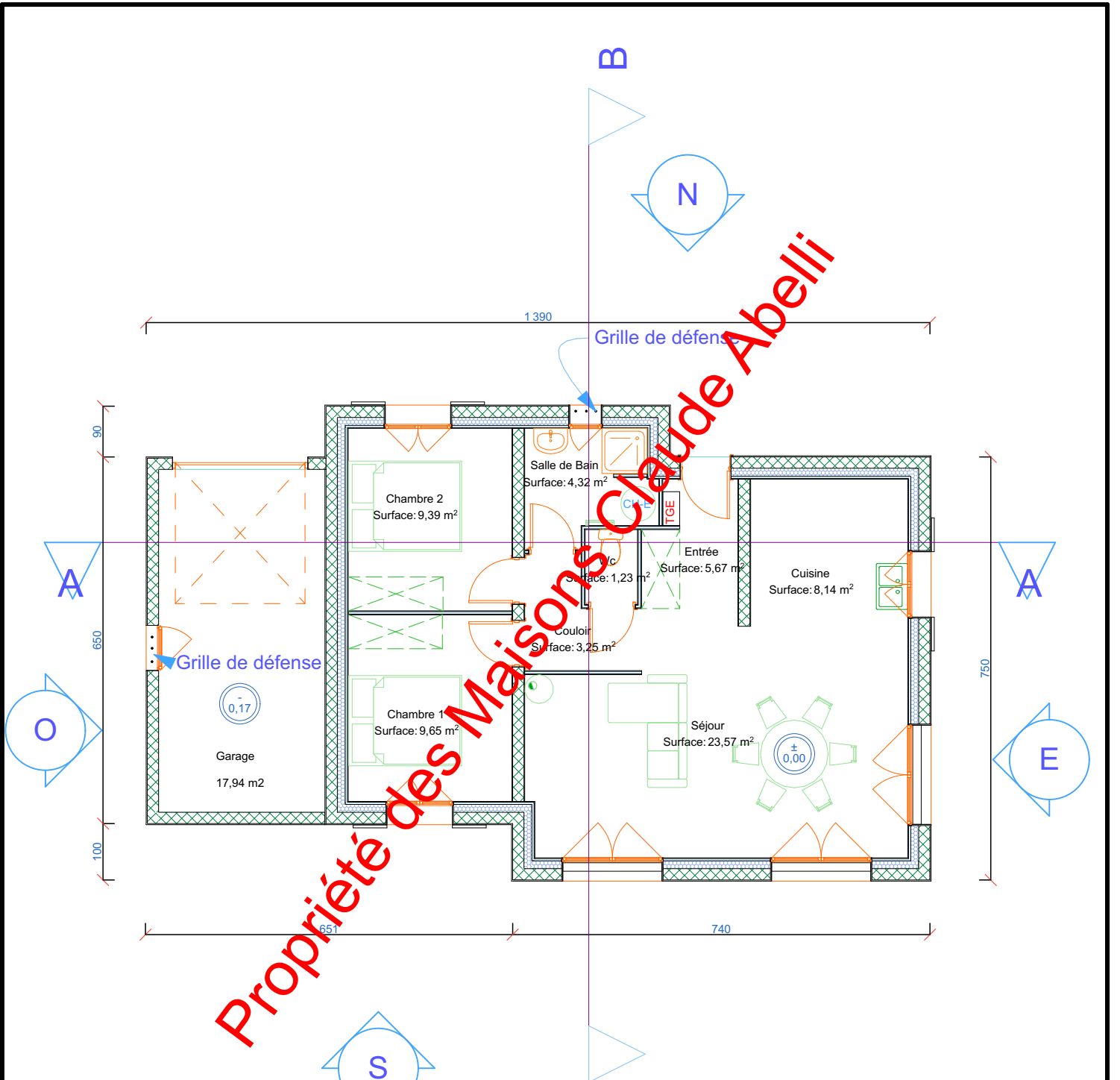

RDC	Surface M ²	Surface Annexe en M ²
Chambre 1	9,65	
Chambre 2	9,39	
Couloir	3,25	
Cuisine	8,14	
Entrée	5,67	
Salle de Bain	4,32	
Séjour	23,57	
Wc	1,23	
Garage		17,94
Total surfaces habitables	65,22	

Ouvrage : Projet G conforme à la RE 2020 3 Pièces + Garage		Constructeur  13 Avenue Maurice Petsche, 05100 Briançon			
N° de plan: 00.3	Titre: Plan RDC	Echelle : 1:100	Format : A 4	Dessinateur: Antoine Imbert	Date : 04.11.2022
				Etat du projet : Esquisse de Vente	Signature

Ce plan, propriété de "les maisons claud abelli", remis à titre confidentiel ne peut pas être utilisé, donné, communiqué ou reproduit sans autorisation écrite. Les plans en phase Projet, DCP et DCE ne peuvent pas être utilisés pour la construction de l'ouvrage. En phase EXE, toutes les cotes et dimensions doivent être vérifiées par les entreprises.

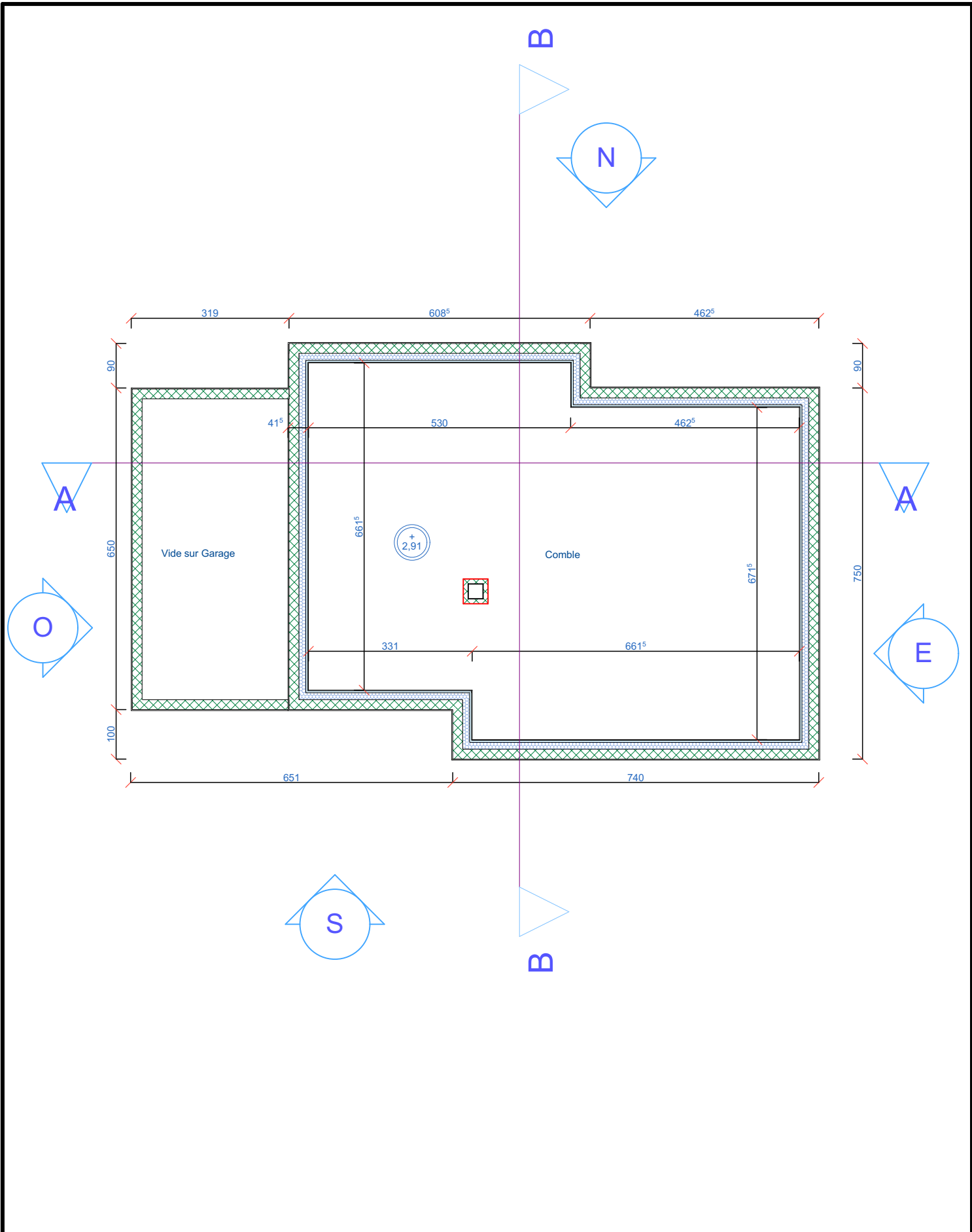

Ouvrage :
 Projet G conforme à la RE 2020
 3 Pièces + Garage

Constructeur



13 Avenue Maurice Petsche, 05100 Briançon



N° de plan:
 00.4

Titre:
 Plan R+1

Echelle :
 1:100

Format :
 A 4

Dessinateur:
 Antoine Imbert

Date :
 04.11.2022

Etat du projet :
 Esquisse
 de Vente

Signature

Ce plan, propriété de "les maisons clauda abelli", remis à titre confidentiel ne peut pas être utilisé, donné, communiqué ou reproduit sans autorisation écrite.
 Les plans en phase Projet, DCP et DCE ne peuvent pas être utilisés pour la construction de l'ouvrage. En phase EXE, toutes les cotes et dimensions doivent être
 vérifiées par les entreprises.

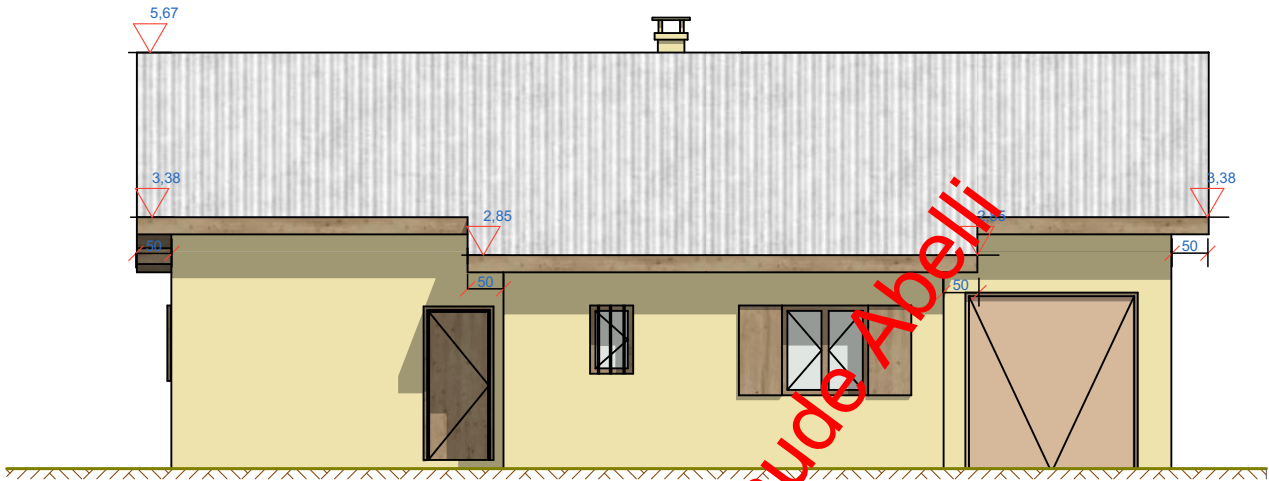

Façade Nord

1:105,26

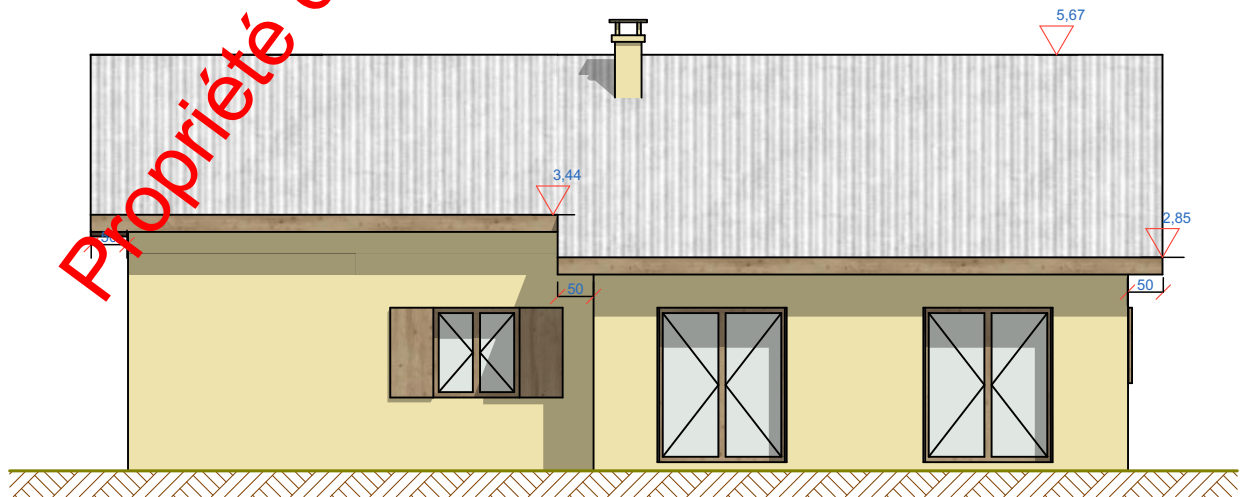

Façade Sud

1:105,26

Ouvrage :
Projet G conforme à la RE 2020
3 Pièces + Garage



13 Avenue Maurice Petsche, 05100 Briançon



N° de plan: 00.5	Titre: Facades SUD-NORD	Echelle : 1:105,26	Format : A 4	Dessinateur: Antoine Imbert	Date : 04.11.2022	Etat du projet : Esquisse de Vente	Signature
----------------------------	----------------------------	-----------------------	-----------------	--------------------------------	----------------------	---------------------------------------	-----------

Ce plan, propriété de "les maisons claude abelli", remis à titre confidentiel ne peut pas être utilisé, donné, communiqué ou reproduit sans autorisation écrite. Les plans en phase Projet, DCP et DCE ne peuvent pas être utilisés pour la construction de l'ouvrage. En phase EXE, toutes les cotes et dimensions doivent être vérifiées par les entreprises.

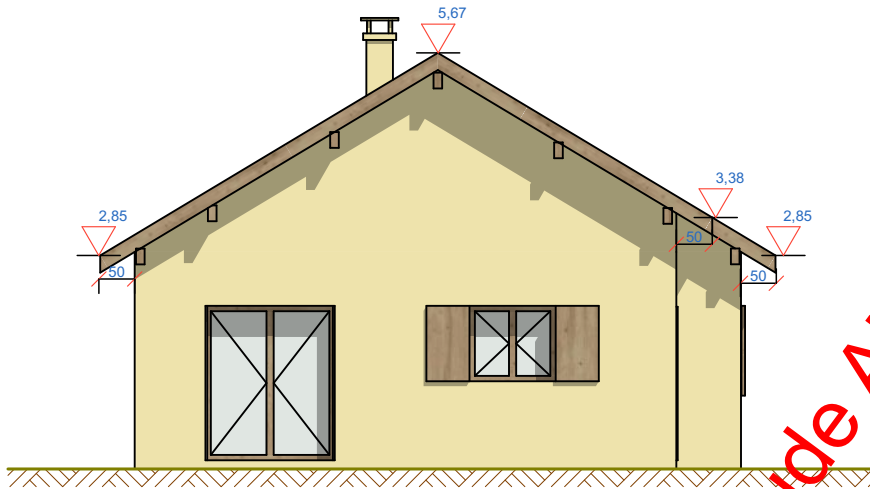

Façade Est

1:105,26

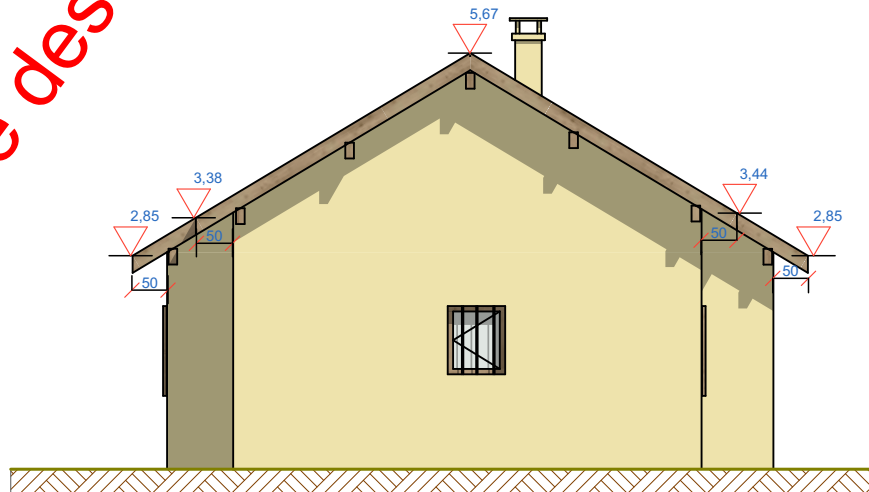

Façade Ouest

1:105,26

Propriété des Maisons Claude Abelli

Ouvrage :
Projet G conforme à la RE 2020
3 Pièces + Garage

Constructeur



13 Avenue Maurice Petsche, 05100 Briançon



N° de plan:
00.6

Titre:
Facade EST-OUEST

Echelle :
1:105,26

Format :
A 4

Dessinateur:
Antoine Imbert

Date :
04.11.2022

Etat du projet :
Esquisse
de Vente

Signature

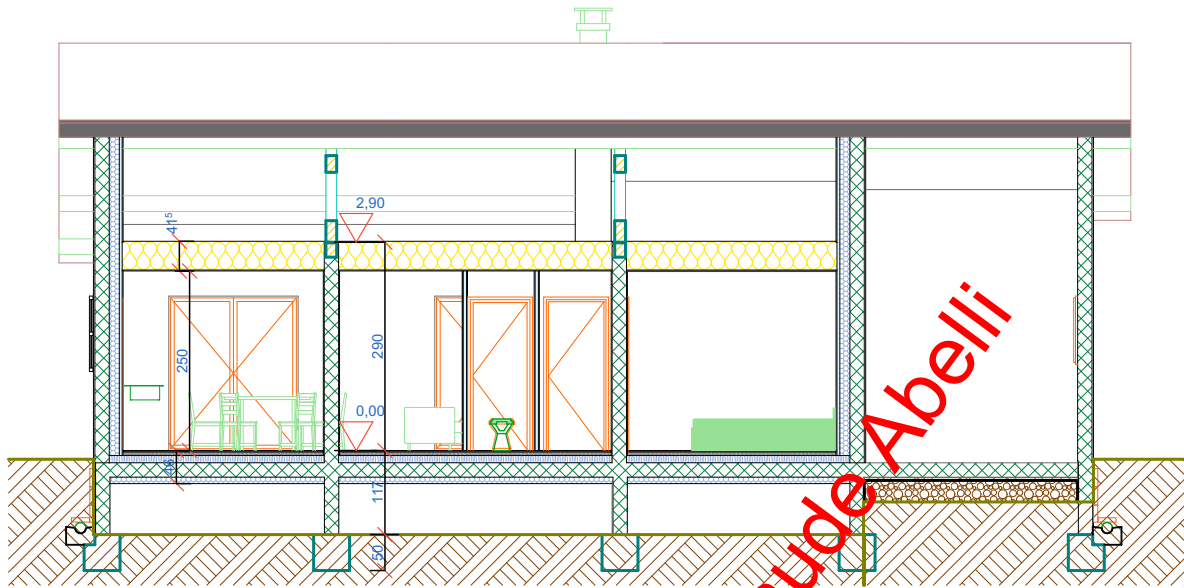

Coupe AA

1:105,26

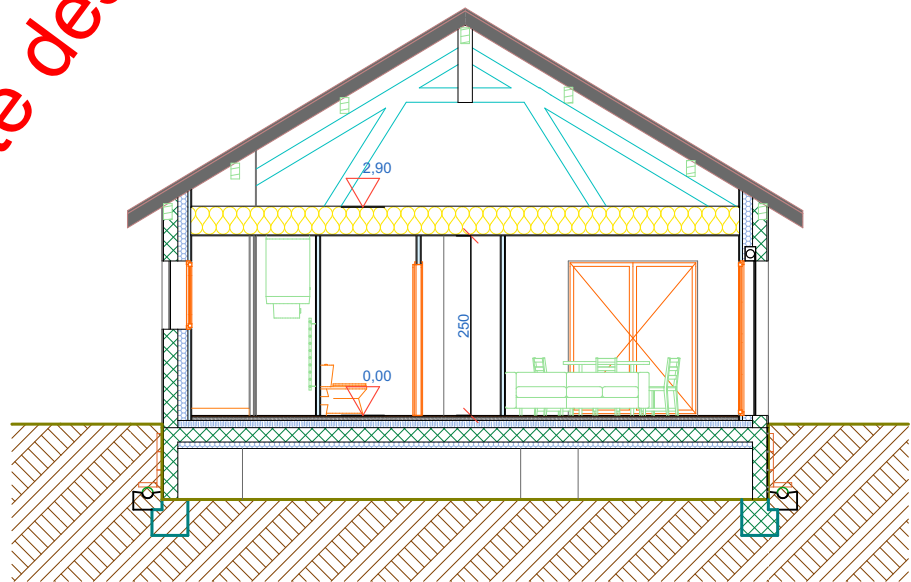

Coupe BB

1:105,26

Ouvrage :
Projet G conforme à la RE 2020
3 Pièces + Garage

Constructeur



13 Avenue Maurice Petsche, 05100 Briançon



N° de plan:
00.7

Titre:
Coupes

Echelle :
1:105,26

Format :
A 4

Dessinateur:
Antoine Imbert

Date :
04.11.2022

Etat du projet :
Esquisse
de Vente

Signature

Ce plan, propriété de "les maisons claude abelli", remis à titre confidentiel ne peut pas être utilisé, donné, communiqué ou reproduit sans autorisation écrite.
Les plans en phase Projet, DCP et DCE ne peuvent pas être utilisés pour la construction de l'ouvrage. En phase EXE, toutes les cotes et dimensions doivent être vérifiées par les entreprises.