



# les maisons claude abelli

## Constructeur de Maisons Individuelles

-13 Avenue Maurice Pestche 05100 Briançon - Tel 04.92.20.19.66

Mail : secretariat@bafimmo.com

### Esquisse C

Projet : 4 Pièces + Garage



Ouvrage :  
Projet C conforme à la RE 2020  
4 Pièces + Garage



13 Avenue Maurice Petsche, 05100 Briançon



N° de plan: <b>00</b>	Titre: Page de garde Commerciale	Echelle :	Format : A 4	Dessinateur: Antoine Imbert	Date : 04.11.2022	Etat du projet : Esquisse de Vente	Signature
--------------------------	-------------------------------------	-----------	-----------------	--------------------------------	----------------------	---------------------------------------	-----------

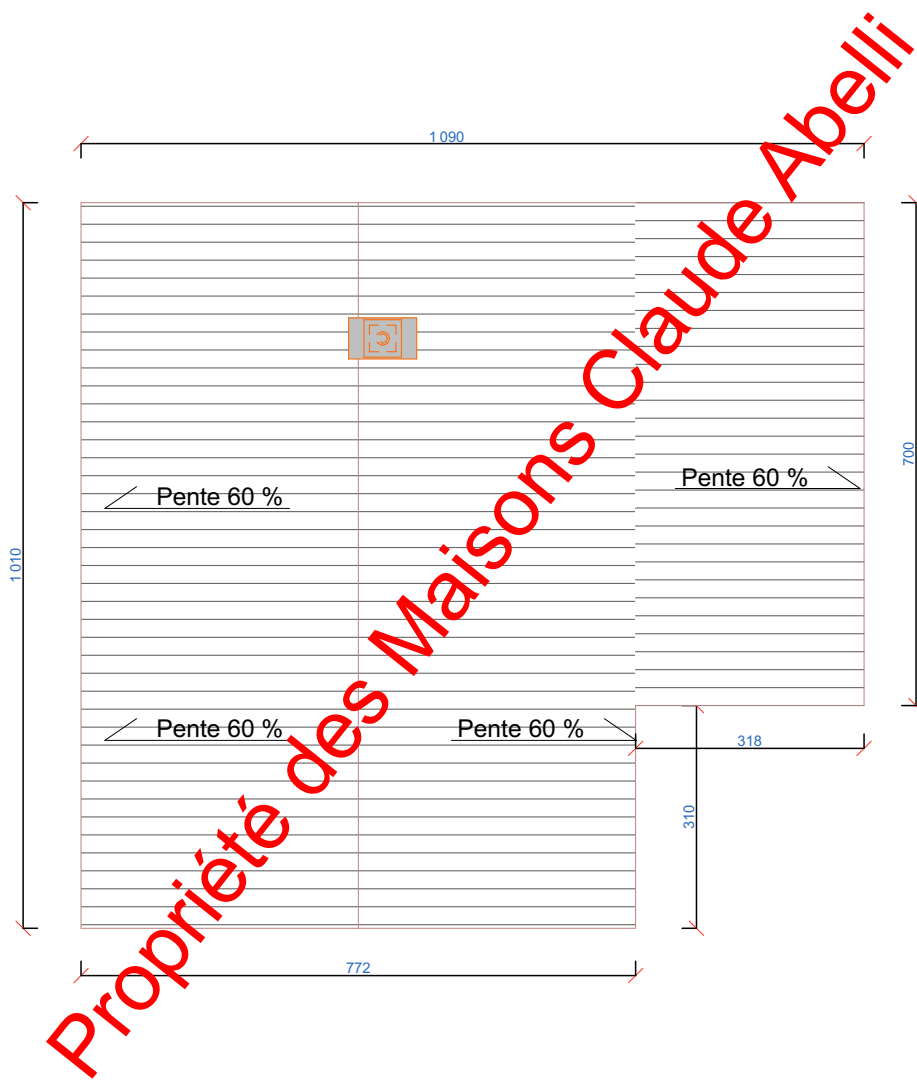

Ouvrage :  
 Projet C conforme à la RE 2020  
 4 Pièces + Garage

Constructeur



13 Avenue Maurice Petsche, 05100 Briançon



N° de plan: <b>00.1</b>	Titre: Plan de Toiture	Echelle : 1:105,26	Format : A 4	Dessinateur: Antoine Imbert	Date : 04.11.2022	Etat du projet : Esquisse de Vente	Signature
----------------------------	---------------------------	-----------------------	-----------------	--------------------------------	----------------------	---------------------------------------	-----------

Ce plan, propriété de "les maisons claud abelli", remis à titre confidentiel ne peut pas être utilisé, donné, communiqué ou reproduit sans autorisation écrite.  
 Les plans en phase Projet, DCP et DCE ne peuvent pas être utilisés pour la construction de l'ouvrage. En phase EXE, toutes les cotes et dimensions doivent être vérifiées par les entreprises.

Propriété des Maisons Claude Abelli

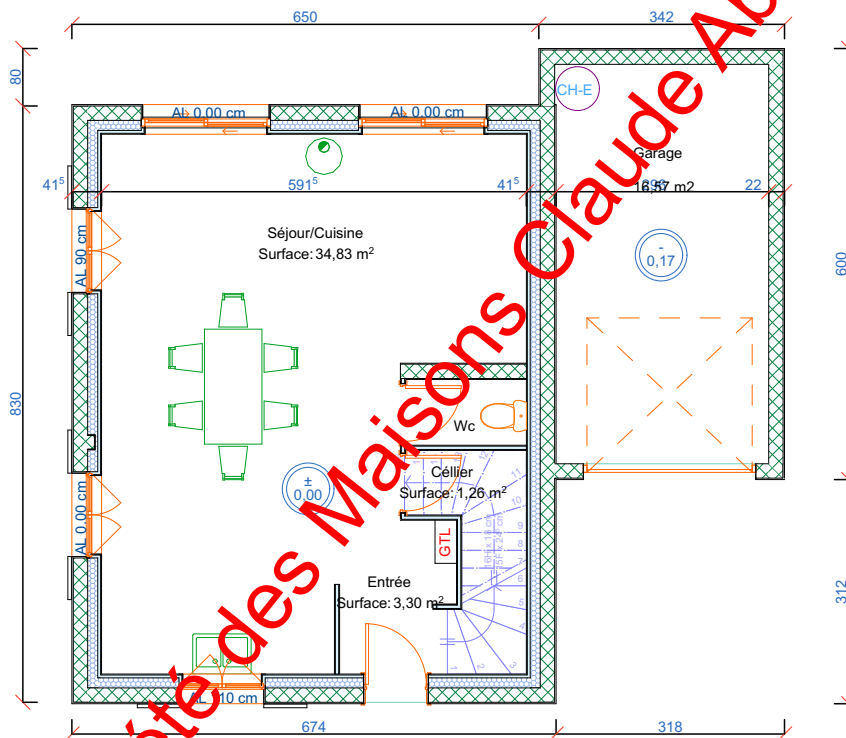

Version chalet

RDC	Surface M <sup>2</sup>	Surface M <sup>2</sup>
Céllier	1,26	
Entrée	3,30	
Séjour/Cuisine	34,83	
Wc	1,56	
Garage		16,57
Total surfaces habitables	40.94 M <sup>2</sup>	

Ouvrage :  
Projet C conforme à la RE 2020  
4 Pièces + Garage



13 Avenue Maurice Petsche, 05100 Briançon



N° de plan: <b>00.3</b>	Titre: Plan RDC	Echelle : 1:105	Format : A 4	Dessinateur: Antoine Imbert	Date : 04.11.2022	Etat du projet : Esquisse de Vente	Signature
----------------------------	--------------------	--------------------	-----------------	--------------------------------	----------------------	---------------------------------------	-----------

Ce plan, propriété de "les maisons claude abelli", remis à titre confidentiel ne peut pas être utilisé, donné, communiqué ou reproduit sans autorisation écrite. Les plans en phase Projet, DCP et DCE ne peuvent pas être utilisés pour la construction de l'ouvrage. En phase EXE, toutes les cotes et dimensions doivent être vérifiées par les entreprises.

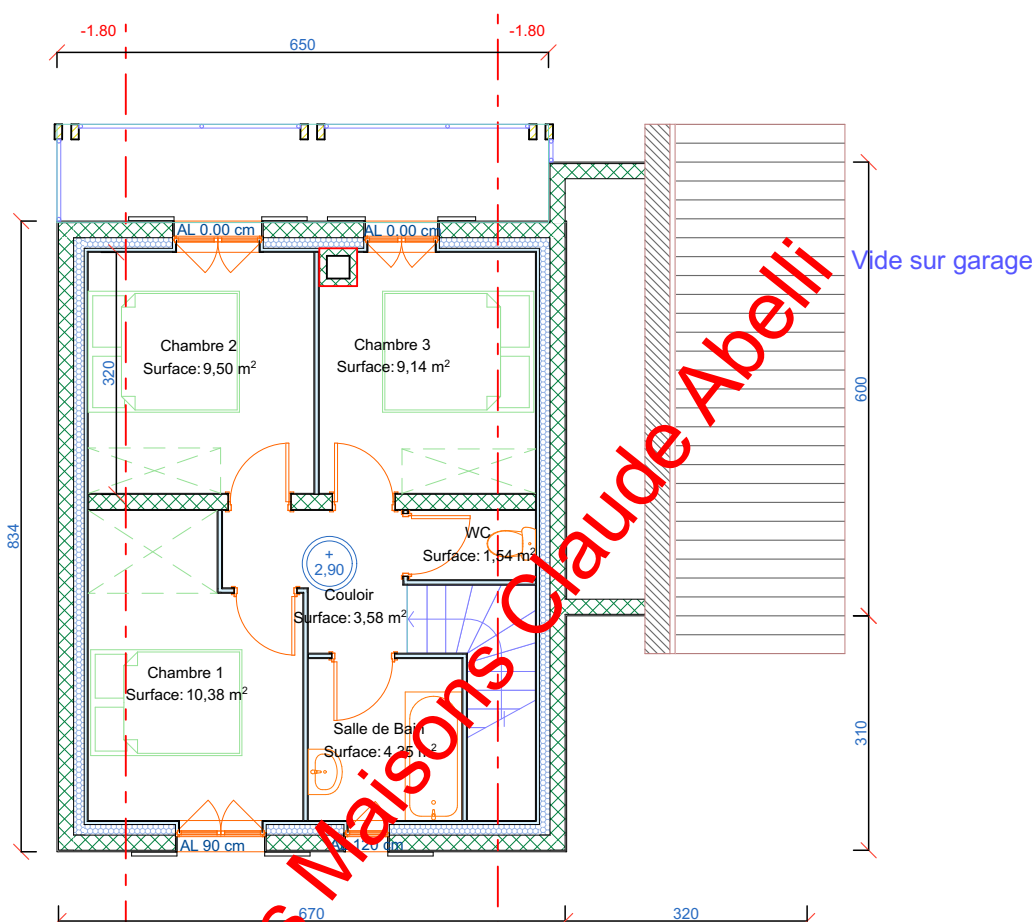

Version chalet

	Surface M <sup>2</sup>	Surface sous 1.80M	Surface Annexe
Chambre 1	10,38	2,01	
Chambre 2	9,50	1,58	
Chambre 3	9,14	1,58	
Couloir	3,58		
Salle de Bain	4,35		
WC	1,54	0,46	
Balcon			8,32
<b>Total surfaces habitables</b>	<b>38.49 M<sup>2</sup></b>	<b>5.63 M<sup>2</sup></b>	

Ouvrage :  
 Projet C conforme à la RE 2020  
 4 Pièces + Garage



13 Avenue Maurice Petsche, 05100 Briançon



N° de plan: <b>00.4</b>	Titre: Plan R+1	Echelle : 1:1.2 <sup>e</sup>	Format : A 4	Dessinateur: Antoine Imbert	Date : 04.11.2022	Etat du projet : Esquisse de Vente	Signature
----------------------------	--------------------	---------------------------------	-----------------	--------------------------------	----------------------	---------------------------------------	-----------

Ce plan, propriété de "les maisons claude abelli", remis à titre confidentiel ne peut pas être utilisé, donné, communiqué ou reproduit sans autorisation écrite. Les plans en phase Projet, DCP et DCE ne peuvent pas être utilisés pour la construction de l'ouvrage. En phase EXE, toutes les cotes et dimensions doivent être vérifiées par les entreprises.

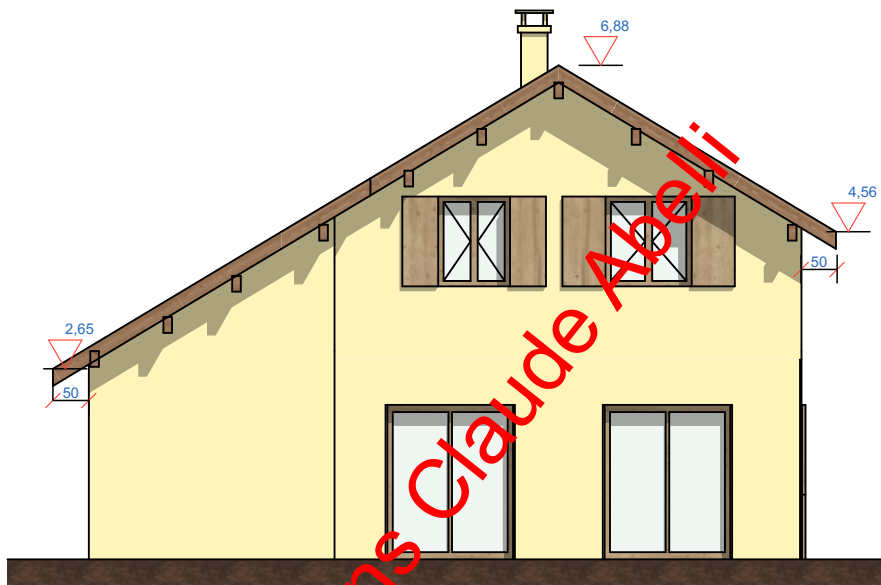

Façade Nord

1:105,26

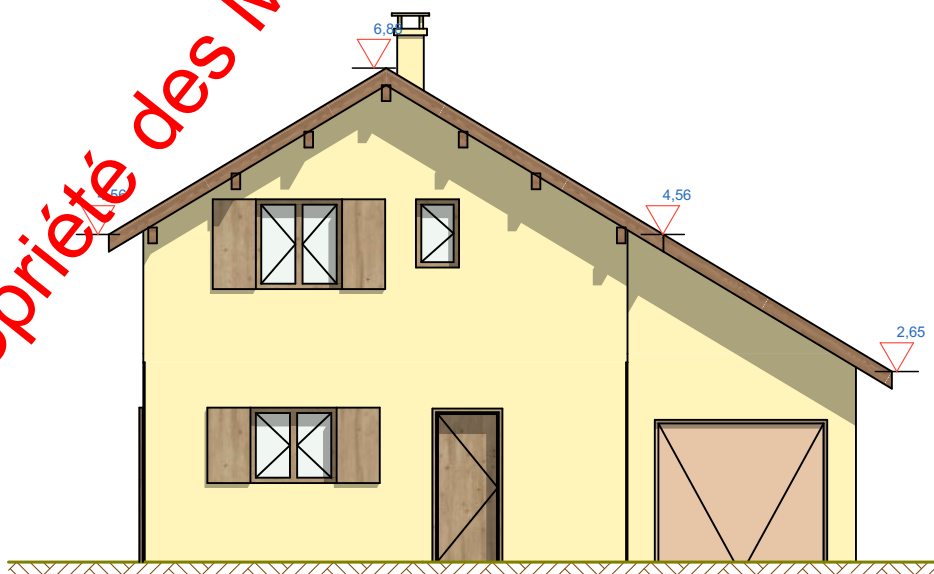

Façade Sud

1:105,26

Propriété des Maisons Claude Abelli

Ouvrage :  
Projet C conforme à la RE 2020  
4 Pièces + Garage

Constructeur



13 Avenue Maurice Petsche, 05100 Briançon



N° de plan:  
00.5

Titre:  
Facades SUD-NORD

Echelle :  
1:105,26

Format :  
A 4

Dessinateur:  
Antoine Imbert

Date :  
04.11.2022

Etat du projet :  
Esquisse  
de Vente

Signature

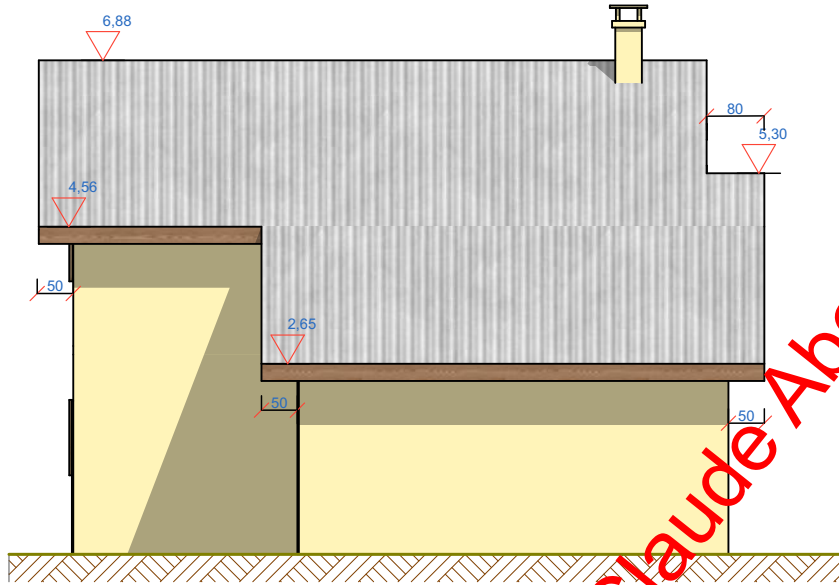

Façade E

1:105,26

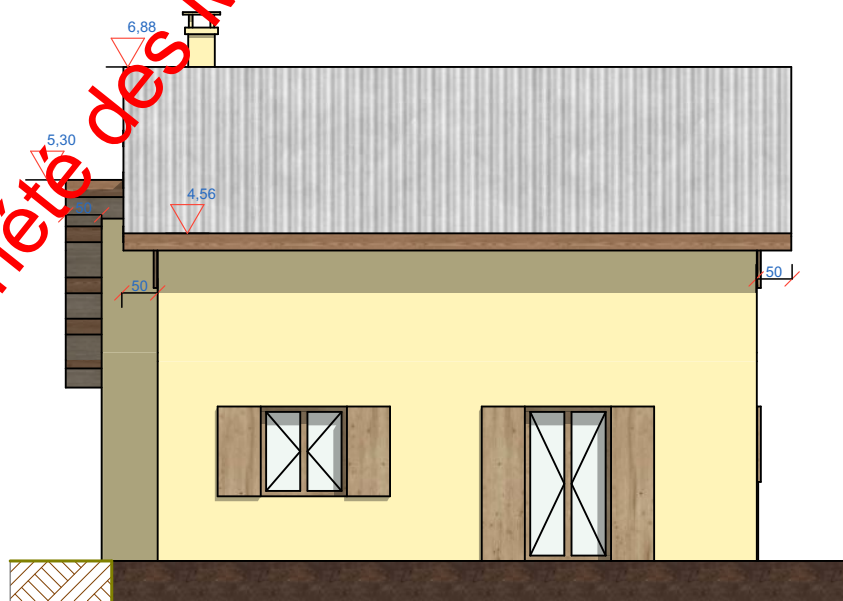

Façade O

1:105,26

Propriété des Maisons Claude Abelli

Ouvrage :  
Projet C conforme à la RE 2020  
4 Pièces + Garage

Constructeur



13 Avenue Maurice Petsche, 05100 Briançon



N° de plan:  
00.6

Titre:  
Façade EST-OUEST

Echelle :  
1:105,26

Format :  
A 4

Dessinateur:  
Antoine Imbert

Date :  
04.11.2022

Etat du projet :  
Esquisse  
de Vente

Signature

Ce plan, propriété de "les maisons claude abelli", remis à titre confidentiel ne peut pas être utilisé, donné, communiqué ou reproduit sans autorisation écrite.  
Les plans en phase Projet, DCP et DCE ne peuvent pas être utilisés pour la construction de l'ouvrage. En phase EXE, toutes les cotes et dimensions doivent être vérifiées par les entreprises.

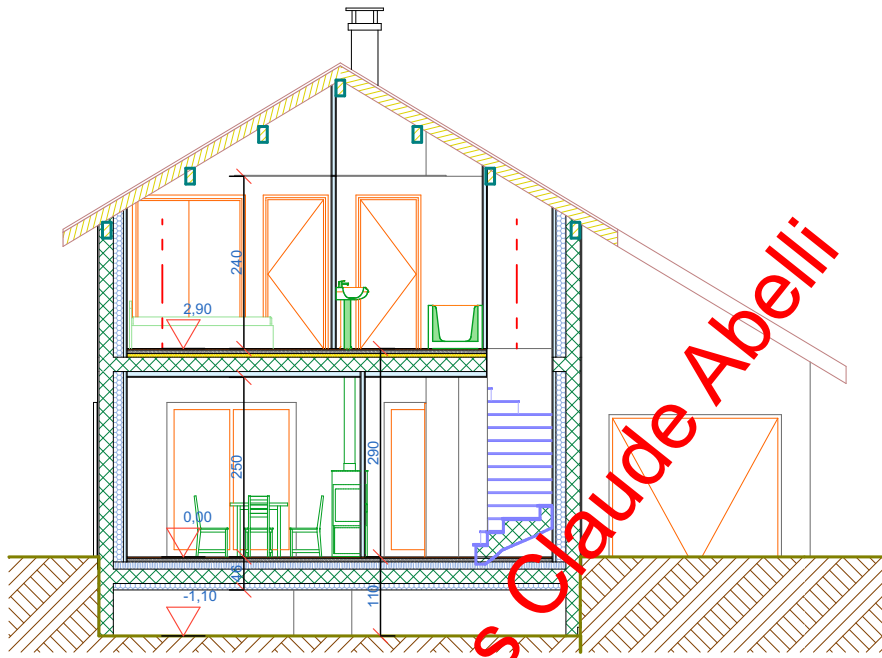

Coupe AA

1:105,26

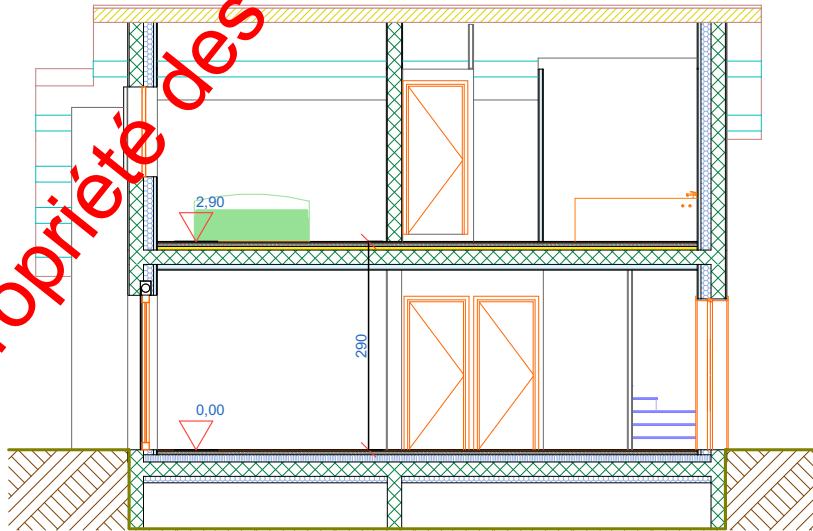

Coupe BB

1:105,26

Ouvrage :  
Projet C conforme à la RE 2020  
4 Pièces + Garage

Constructeur



13 Avenue Maurice Petsche, 05100 Briançon



N° de plan:  
00.7

Titre:  
Coupes

Echelle :  
1:105,26

Format :  
A 4

Dessinateur:  
Antoine Imbert

Date :  
04.11.2022

Etat du projet :  
Esquisse  
de Vente

Signature