



les maisons **claudes abelli**

Constructeur de Maisons Individuelles

-13 Avenue Maurice Pestche 05100 Briançon - Tel 04.92.20.19.66

Mail : secretariat@bafimmo.com

Esquisse 2021.2
Projet : 3 Pièces + cabine + Garage

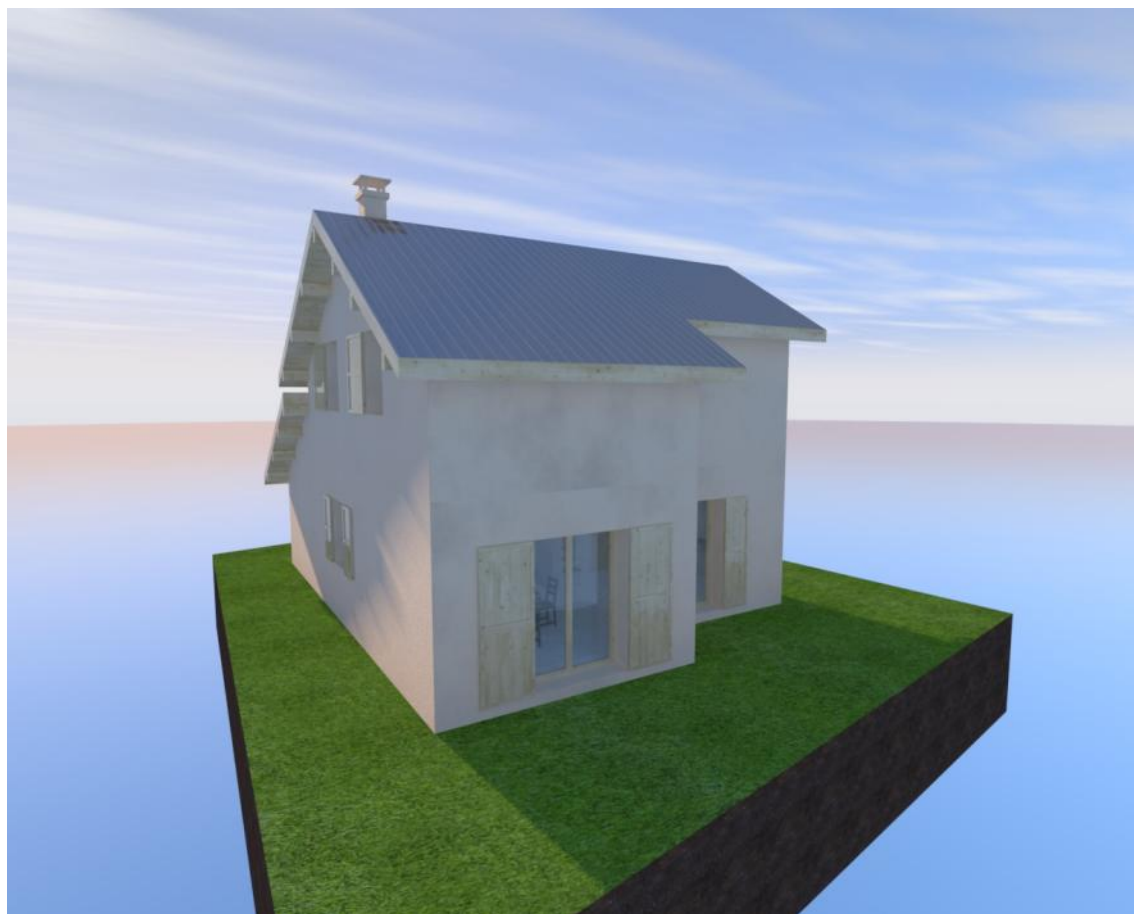

Ouvrage :
Projet F2021.2 conforme à la RE 2020
3 Pièces +cabine+ Garage

Constructeur



13 Avenue Maurice Petsche, 05100 Briançon



N° de plan: 00	Titre: Page de garde Commerciale	Echelle :	Format : A 4	Dessinateur: Antoine Imbert	Date : 03.11.2022	Etat du projet : Esquisse de Vente	Signature
--------------------------	-------------------------------------	-----------	-----------------	--------------------------------	----------------------	---------------------------------------	-----------

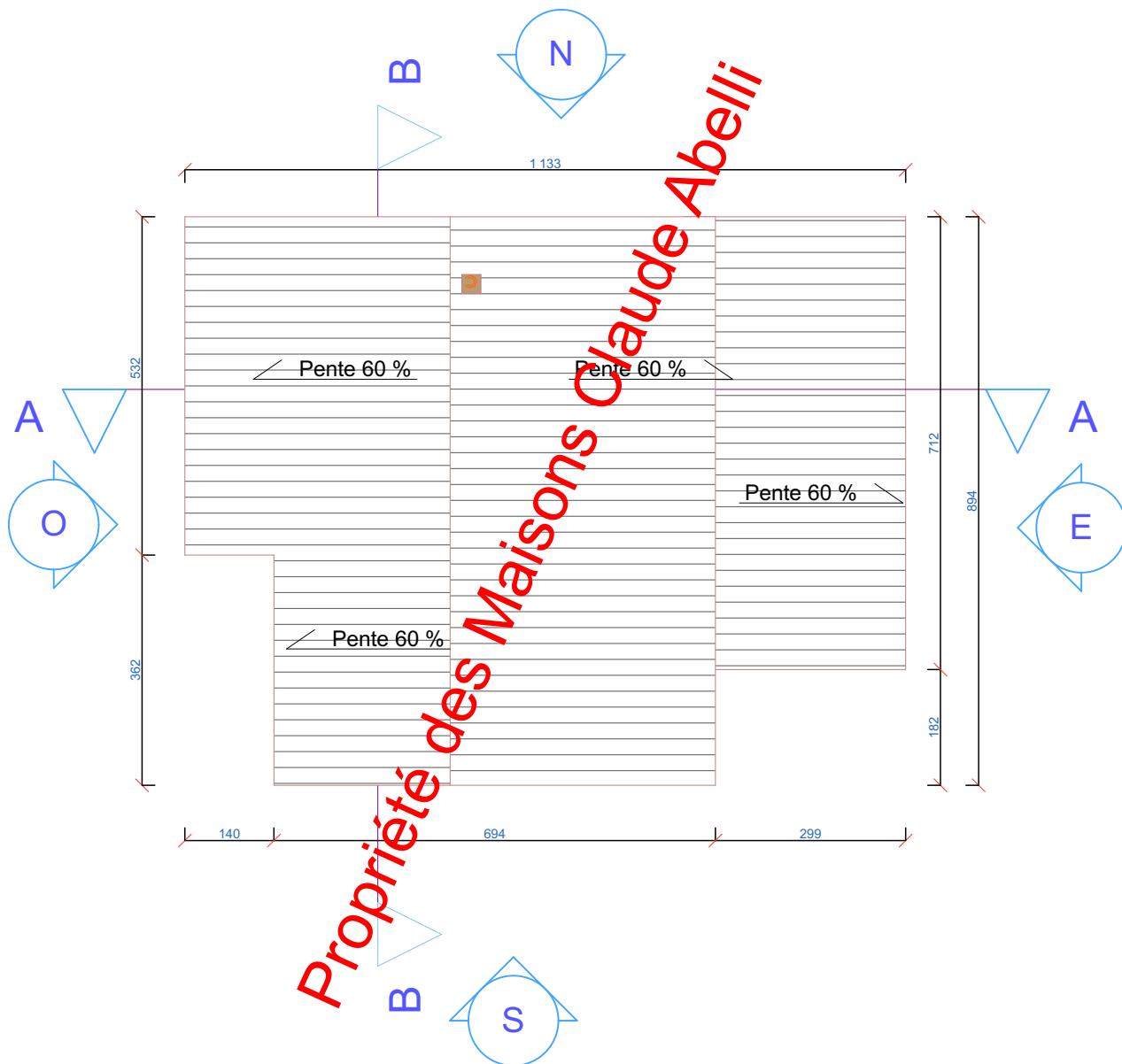

Ouvrage :
 Projet F2021.2 conforme à la RE 2020
 3 Pièces +cabine+ Garage

Constructeur



13 Avenue Maurice Petsche, 05100 Briançon



N° de plan: 00.1	Titre: Plan de Toiture	Echelle : 1:105,26	Format : A 4	Dessinateur: Antoine Imbert	Date : 03.11.2022	Etat du projet : Esquisse de Vente	Signature
----------------------------	---------------------------	-----------------------	-----------------	--------------------------------	----------------------	---------------------------------------	-----------

Ce plan, propriété de "les maisons claud abelli", remis à titre confidentiel ne peut pas être utilisé, donné, communiqué ou reproduit sans autorisation écrite.
 Les plans en phase Projet, DCP et DCE ne peuvent pas être utilisés pour la construction de l'ouvrage. En phase EXE, toutes les cotes et dimensions doivent être vérifiées par les entreprises.

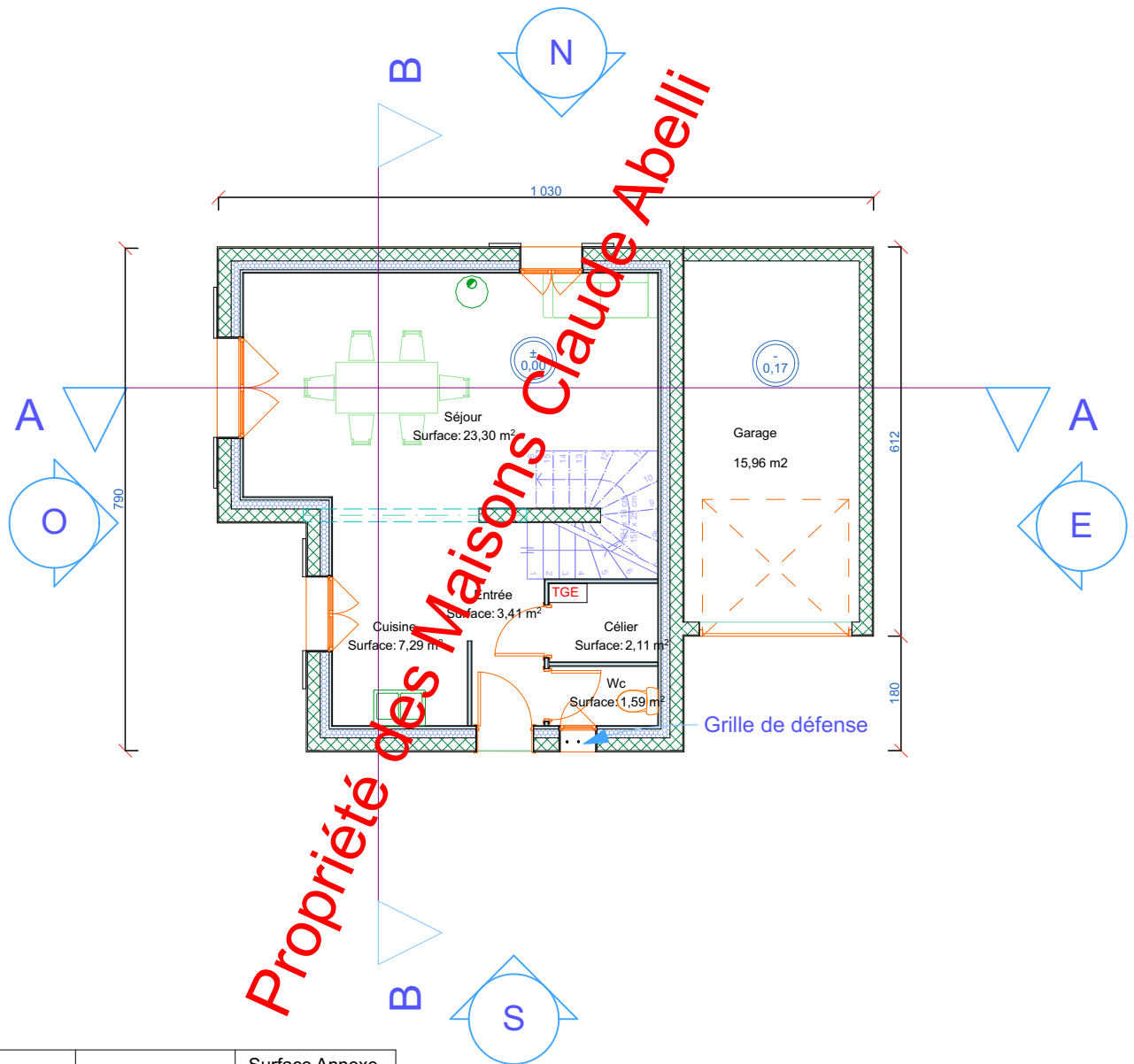

RDC	Surface M ²	Surface Annexe M ²
Célier	2,11	
Cuisine	7,29	
Entrée	3,41	
Séjour	23,30	
Wc	1,59	
Garage		15,96
Total surfaces habitables	37,70	

Ouvrage :
 Projet F2021.2 conforme à la RE 2020
 3 Pièces +cabine+ Garage



13 Avenue Maurice Petsche, 05100 Briançon



N° de plan: 00.3	Titre: Plan RDC	Echelle : 1:105	Format : A 4	Dessinateur: Antoine Imbert	Date : 03.11.2022	Etat du projet : Esquisse de Vente	Signature
----------------------------	--------------------	--------------------	-----------------	--------------------------------	----------------------	---------------------------------------	-----------

Ce plan, propriété de "les maisons claude abelli", remis à titre confidentiel ne peut pas être utilisé, donné, communiqué ou reproduit sans autorisation écrite.
 Les plans en phase Projet, DCP et DCE ne peuvent pas être utilisés pour la construction de l'ouvrage. En phase EXE, toutes les cotes et dimensions doivent être vérifiées par les entreprises.

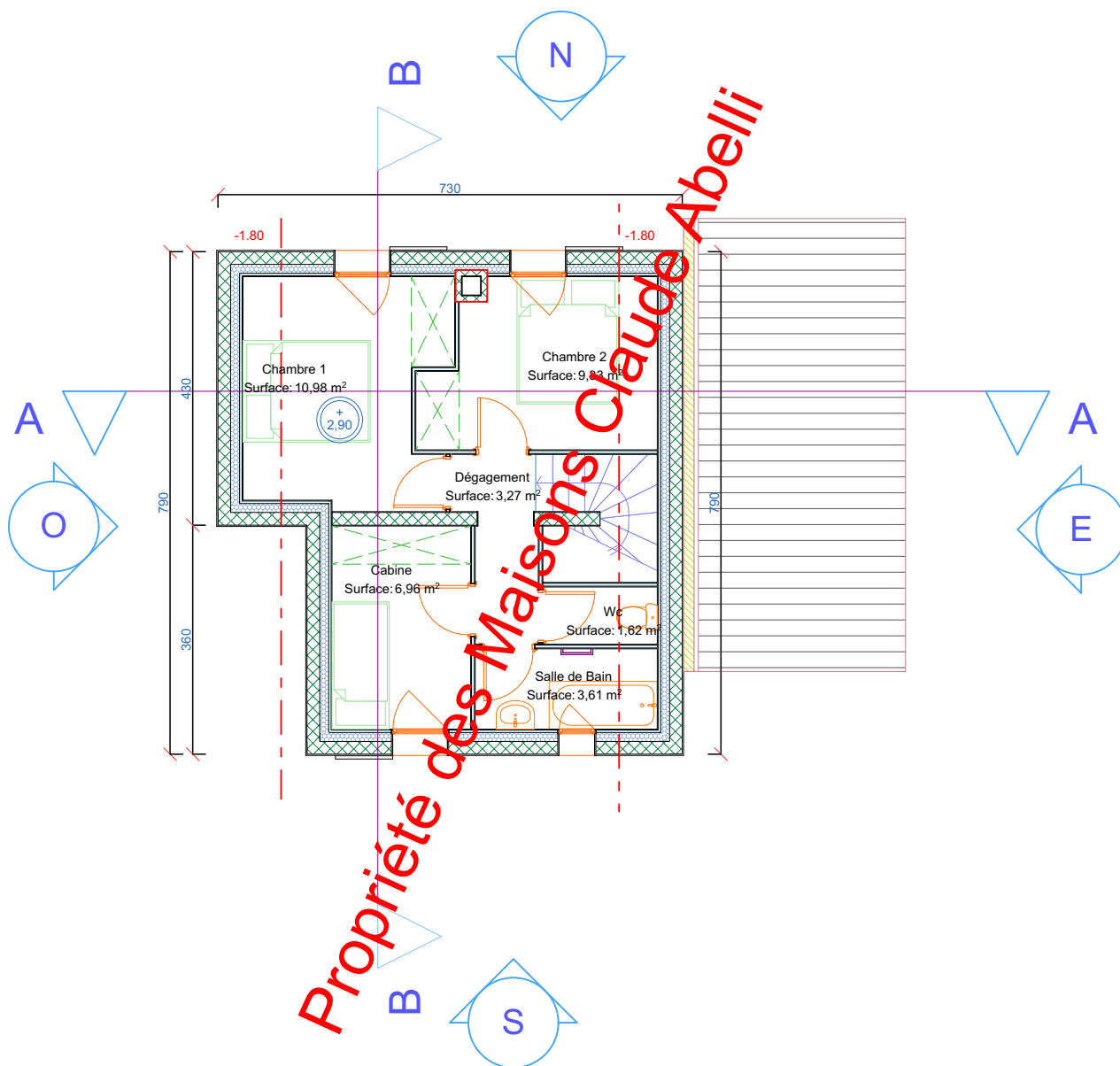

	Surface M ²	Surface sous 1.80M
Cabine	6,96	
Chambre 1	10,98	2,11
Chambre 2	9,33	1,63
Dégagement	3,27	
Salle de Bain	3,61	0,76
Wc	1,62	0,54
Total surfaces	35,77	4,74
Total surfaces habitables	31,03	

Ouvrage :
 Projet F2021.2 conforme à la RE 2020
 3 Pièces +cabine+ Garage

Constructeur



13 Avenue Maurice Petsche, 05100 Briançon



N° de plan: 00.4	Titre: Plan R+1	Echelle : 1:105	Format : A 4	Dessinateur: Antoine Imbert	Date : 03.11.2022	Etat du projet : Esquisse de Vente	Signature
----------------------------	--------------------	--------------------	-----------------	--------------------------------	----------------------	---------------------------------------	-----------

Ce plan, propriété de "les maisons claude abelli", remis à titre confidentiel ne peut pas être utilisé, donné, communiqué ou reproduit sans autorisation écrite.
 Les plans en phase Projet, DCP et DCE ne peuvent pas être utilisés pour la construction de l'ouvrage. En phase EXE, toutes les cotes et dimensions doivent être vérifiées par les entreprises.

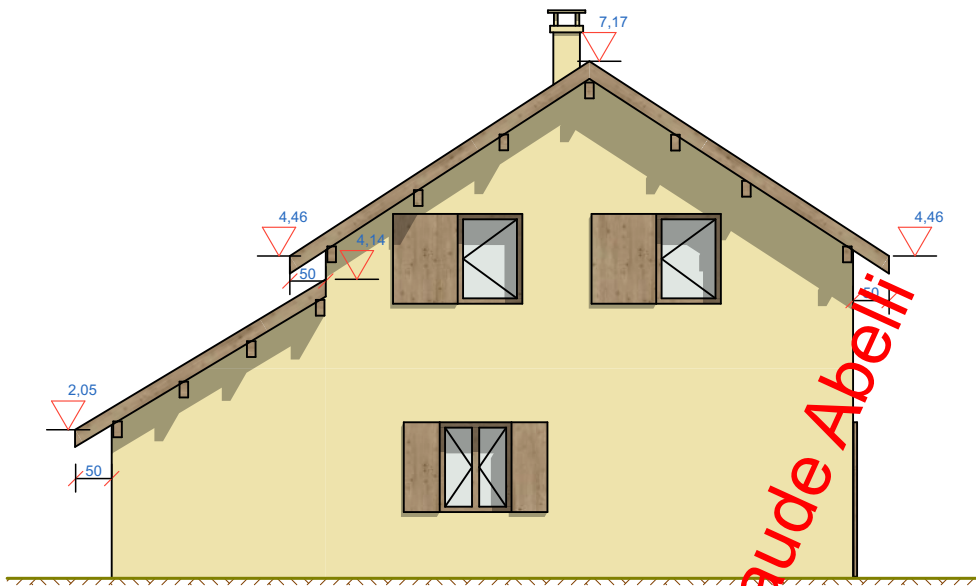

Façade Nord

1:105,26

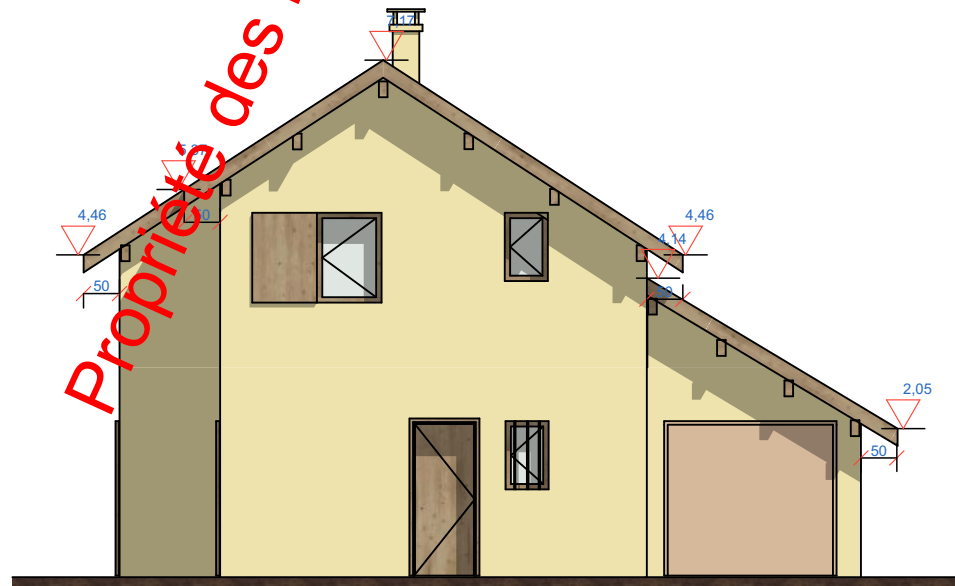

Façade Sud

1:105,26

Ouvrage :
Projet F2021.2 conforme à la RE 2020
3 Pièces +cabine+ Garage



13 Avenue Maurice Petsche, 05100 Briançon



N° de plan: 00.5	Titre: Facades SUD-NORD	Echelle : 1:105,26	Format : A 4	Dessinateur: Antoine Imbert	Date : 03.11.2022	Etat du projet : Esquisse de Vente	Signature
----------------------------	----------------------------	-----------------------	-----------------	--------------------------------	----------------------	---------------------------------------	-----------

Ce plan, propriété de "les maisons claude abelli", remis à titre confidentiel ne peut pas être utilisé, donné, communiqué ou reproduit sans autorisation écrite. Les plans en phase Projet, DCP et DCE ne peuvent pas être utilisés pour la construction de l'ouvrage. En phase EXE, toutes les cotes et dimensions doivent être vérifiées par les entreprises.

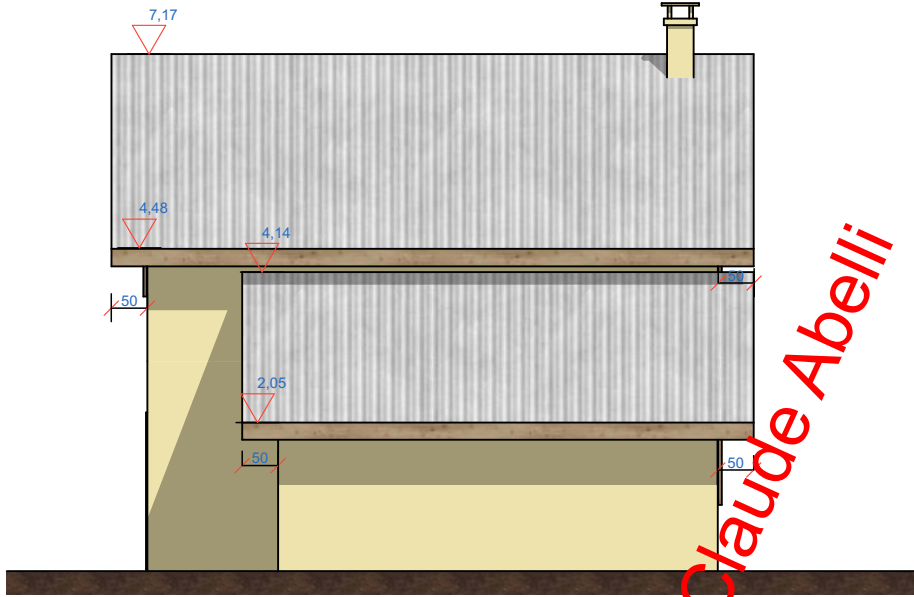

Façade Est

1:105,26

Propriété des Maisons Claude Abelli



Façade Ouest

1:105,26

Ouvrage :
Projet F2021.2 conforme à la RE 2020
3 Pièces +cabine+ Garage



13 Avenue Maurice Petsche, 05100 Briançon



N° de plan: 00.6	Titre: Façade EST-OUEST	Echelle : 1:105,26	Format : A 4	Dessinateur: Antoine Imbert	Date : 03.11.2022	Etat du projet : Esquisse de Vente	Signature
----------------------------	----------------------------	-----------------------	-----------------	--------------------------------	----------------------	---------------------------------------	-----------

Ce plan, propriété de "les maisons claud abelli", remis à titre confidentiel ne peut pas être utilisé, donné, communiqué ou reproduit sans autorisation écrite. Les plans en phase Projet, DCP et DCE ne peuvent pas être utilisés pour la construction de l'ouvrage. En phase EXE, toutes les cotes et dimensions doivent être vérifiées par les entreprises.

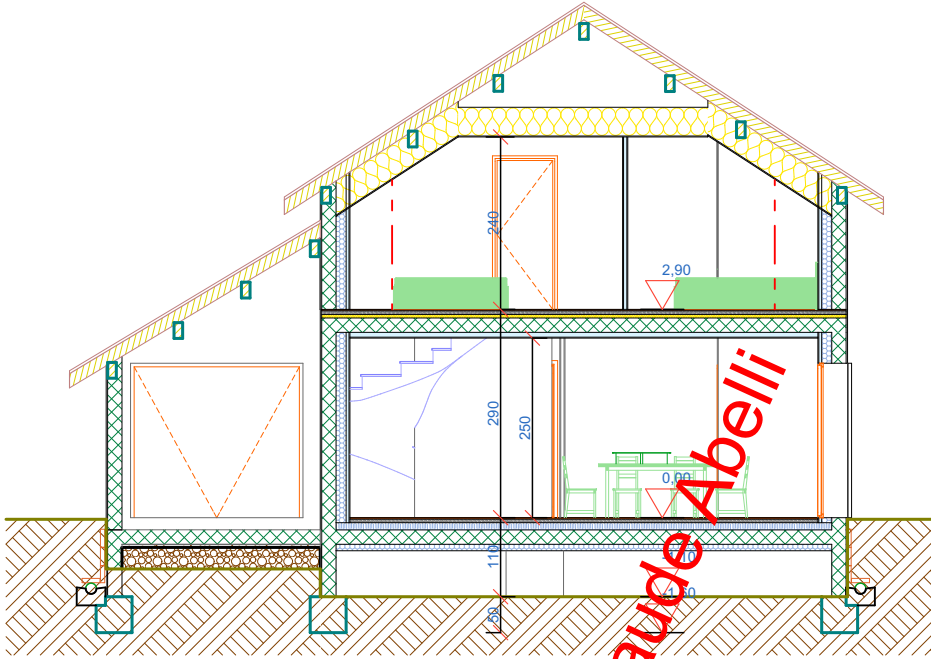

Coupe AA

1:105,26

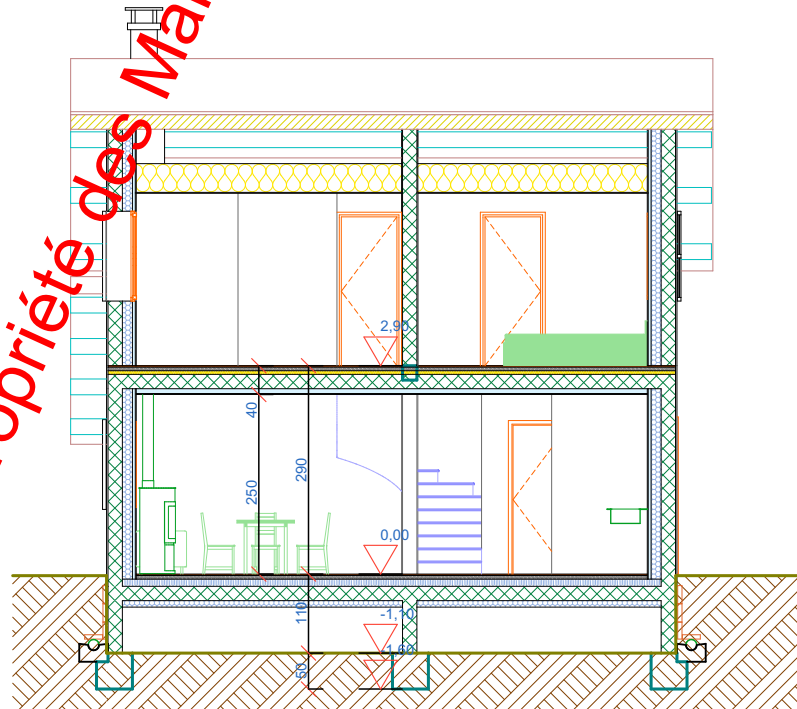

Coupe BB

1:105,26

Ouvrage :
Projet F2021.2 conforme à la RE 2020
3 Pièces +cabine+ Garage

Constructeur



13 Avenue Maurice Petsche, 05100 Briançon



N° de plan:
00.7

Titre:
Coupes

Echelle :
1:105,26

Format :
A 4

Dessinateur:
Antoine Imbert

Date :
03.11.2022

Etat du projet :
Esquisse
de Vente

Signature

Tableau de Surfaces des pièces

Etages	Pièce	surface en m2 au sol		surface Annexe en m2
RDC				
	Célier	2,00		
	Cuisine	7,29		
	Entrée	1,41		
	Séjour	23,30		
	Wc	1,59		
	Garage			15,96
Surface Totale RDC		37,70		
R +1				
	Cabine	6,96		
	Chambre 1	10,98	2,11	
	Chambre 2	9,33	1,63	
	Dégagement	3,27		
	Salle de Bain	3,61	0,76	
	Wc	1,62	0,54	
Surface Totale R+1		35,77		
Surface Totale		73,47	5,04	15,96
Surface Totale Habitable		68,43		

Propriété des Maisons Claude Abelli

Ouvrage :
Projet F2021.2 conforme à la RE 2020
3 Pièces +cabine+ Garage

Constructeur



13 Avenue Maurice Petsche, 05100 Briançon



N° de plan:
00.8

Titre:
Tableau de Surfaces des pièces

Echelle :
1:0,61,
1:1,
1:0,99

Format :
A 4

Dessinateur:
Antoine Imbert

Date :
03.11.2022

Etat du projet :
Esquisse
de Vente

Signature